

# Konusmutter DIN 980

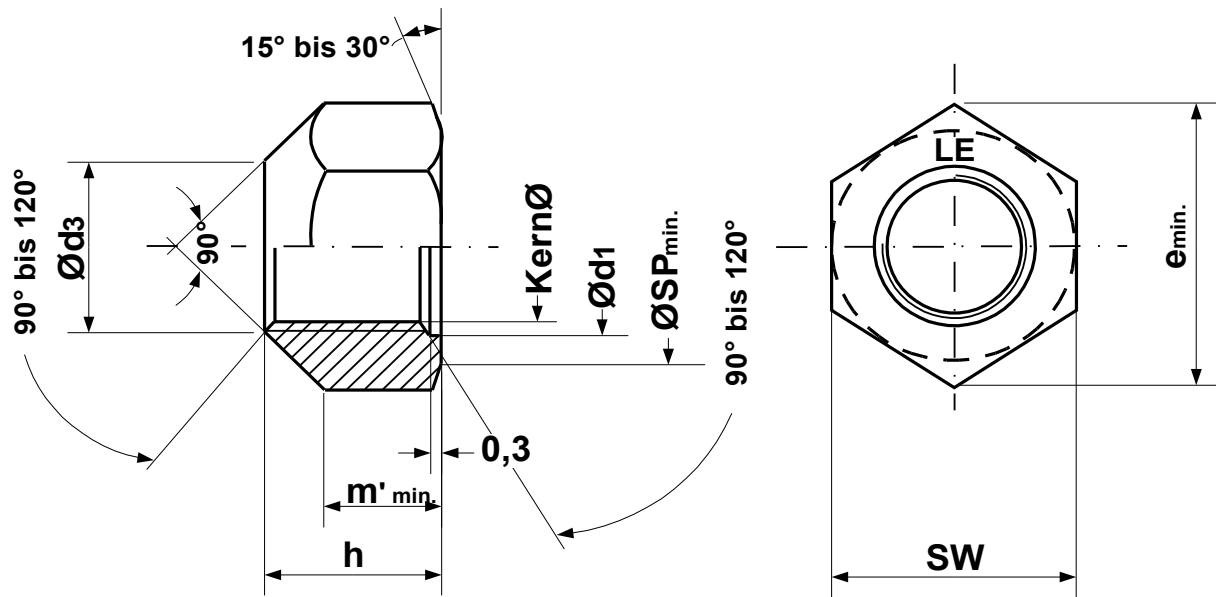

Sorte	SW	h	$m'_{min.}$	$e_{min.}$	$\varnothing d_1$	Kern $\varnothing$	$\varnothing SP_{min.}$	$\varnothing d_3$	Einsatzg.
									Fertigg.
M 12      DIN 980	19,00	12,00	6,6	21,10	13,0	10,441	17,4	12,9	18,3 g
	18,67	11,00			12,0	10,106		12,6	15,2 g
M 14      DIN 980	22,00	14,00	7,7	24,49	15,1	12,210	20,5	15,0	25,8 g
	21,67	12,00			14,0	11,835		14,7	22,7 g
M 16      DIN 980	24,00	16,00	8,8	26,75	17,3	14,210	22,5	17,1	33,1 g
	23,67	14,00			16,0	13,835		16,0	28,5 g
M 18      DIN 980	27,00	18,00	9,9	29,56	19,5	15,744	24,9	19,2	50,8 g
	26,16	16,00			18,0	15,294		18,9	44,6 g
M 20      DIN 980	30,00	20,00	11,0	32,95	21,6	17,744	27,7	21,3	60,4 g
	29,16	18,00			20,0	17,294		21,0	52,0 g
M 22      DIN 980	32,00	22,00	12,2	35,03	23,7	19,744	29,5	23,5	88,0 g
	31,00	20,00			22,0	19,294		23,2	77,0 g
M 24      DIN 980	36,00	24,00	13,2	39,55	25,9	21,252	33,2	25,8	104,7 g
	35,00	22,00			24,0	20,752		25,5	92,5 g
M 27      DIN 980	41,00	27,00	14,8	45,20	29,1	24,252	38,0	28,3	157,0 g
	40,00	25,00			27,0	23,752		28,0	141,5 g
M 30      DIN 980	46,00	30,00	16,5	50,85	32,4	26,771	42,7	31,3	218,3 g
	45,00	28,00			30,0	26,211		31,0	199,0 g
M 33      DIN 980	50,00	33,00	18,2	55,37	35,6	29,771	46,6	34,3	282,0 g
	49,00	31,00			33,0	29,211		34,0	258,9 g
M 36      DIN 980	55,00	36,00	19,8	60,79	38,9	32,270	51,1	37,3	386,2 g
	53,80	34,00			36,0	31,670		37,0	357,7 g
M 39      DIN 980	60,00	39,00	21,5	66,44	42,1	35,270	55,9	41,3	494,0 g
	58,80	37,00			39,0	34,670		41,0	442,5 g
M 42      -	65,00	42,00	23,2	71,30	45,4	37,799	60,6	44,0	627,0 g
	63,80	40,00			42,0	37,129		43,3	570,0 g
M 45      -	70,00	45,00	24,8	76,95	48,6	40,799	64,7	47,0	1090,2 g
	68,10	43,00			45,0	40,129		46,6	993,2 g
M 48      -	75,00	48,00	26,5	82,60	51,8	43,297	69,4	50,0	1328,0 g
	73,10	46,00			48,0	42,587		49,5	1216,7 g
M 52      -	80,00	52,00	28,6	88,25	56,2	47,297	74,2	54,5	1652,0 g
	78,10	50,00			52,0	46,587		54,0	1530,7 g
M 56      -	85,00	56,00	30,5	93,56	60,5	50,796	78,7	58,5	1937,6 g
	82,80	54,00			56,0	50,046		58,0	1789,3 g