

## Sechskantmutter DIN 934

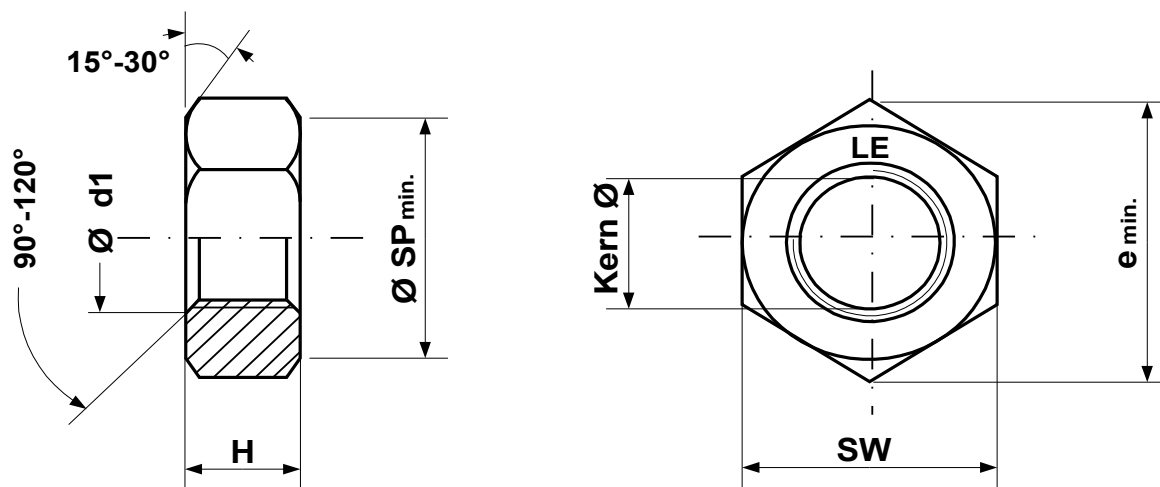

Sorte	Einsatzgew.	SW	H	Ø Kern	emin.	min. ØSP	Ød1
	Fertiggew.						
M 12	18,9 g	19,00	10,00	10,441	21,10	17,2	13,0
	15,0 g	18,67	9,64	10,106			12,0
M 14	25,3 g	22,00	11,00	12,210	24,49	20,2	15,1
	20,0 g	21,67	10,30	11,835			14,0
M 16	35,8 g	24,00	13,00	14,210	26,75	22,2	17,3
	28,6 g	23,67	12,30	13,835			16,0
M 18	51,2 g	27,00	15,00	15,744	29,56	25,3	19,5
	42,4 g	26,16	14,30	15,294			18,0
M 20	66,5 g	30,00	16,00	17,744	32,95	28,2	21,6
	55,3 g	29,16	14,90	17,294			20,0
M 22	82,9 g	32,00	18,00	19,744	35,03	29,5	23,7
	69,0 g	31,00	16,90	19,294			22,0
M 24	111,2 g	36,00	19,00	21,252	39,55	33,2	25,9
	95,0 g	35,00	17,70	20,752			24,0
M 27	166,0 g	41,00	22,00	24,252	45,20	38,0	29,1
	144,8 g	40,00	20,70	23,752			27,0
M 30	227,9 g	46,00	24,00	26,771	50,85	42,7	32,4
	202,1 g	45,00	22,70	26,211			30,0
M 33	291,7 g	50,00	26,00	29,771	55,37	46,6	35,6
	259,7 g	49,00	24,70	29,211			33,0
M 36	386,4 g	55,00	29,00	32,270	60,79	51,1	38,9
	348,8 g	53,80	27,40	31,670			36,0
M 39	509,3 g	60,00	31,00	35,270	66,44	55,9	42,1
	449,3 g	58,80	29,40	34,670			39,0
M 42	655,0 g	65,00	34,00	37,799	71,30	60,0	45,4
	586,1 g	63,10	32,40	37,129			42,0
M 45	812,2 g	70,00	36,00	40,799	76,95	64,7	48,6
	731,8 g	68,10	34,40	40,129			45,0
M 48	970,3 g	75,00	38,00	43,297	82,60	69,4	51,8
	879,6 g	73,10	36,40	42,587			48,0
M 52	1217,3 g	80,00	42,00	47,297	88,25	74,2	56,2
	1108,9 g	78,10	40,40	46,587			52,0
M 56	1399,5 g	85,00	45,00	50,796	93,56	78,7	60,5
	1274,7 g	82,80	43,40	50,046			56,0
M 60	1739,9 g	90,00	48,00	54,796	99,21	83,4	64,8
	1594,5 g	87,80	46,40	54,046			60,0
M 64	2095,2 g	95,00	51,00	58,305	104,86	88,2	69,1
	1930,0 g	92,80	49,10	57,505			64,0